Helle 2-Raum-Wohnung in Triptis

2 Zimmer-Wohnung

- Triptis, Puschkinstraße 6, DG-

Wohnfläche:	**50,10 m²**
Mietbeginn:	**nach Vereinbarung**
Kaltmiete:	**310,00 €**
Nebenkosten:	**170,00 €**
Gesamtmiete:	**480,00 €**
Kaution:	**930,00 €**

Ausstattung:

+ helle 2-Raumwohnung
+ Tageslicht-Badezimmer mit Badewanne
+ Laminatboden
+ Parken direkt im Wohnumfeld oder am Haus
+ öffentliche Verkehrsmittel, Ärzte und Supermärkte im Wohnumfeld vorhanden

Energieausweisdaten:

Energieausweistyp: verbrauchsorientiert
Energiekennwert: 81,7 kWh/m²a
Energieträger: Erdgas
Energieeffizienzklasse: C
Baujahr: 1890

Weitere Wohnungsangebote und Informationen finden Sie unter www.gwg-poessneck.de

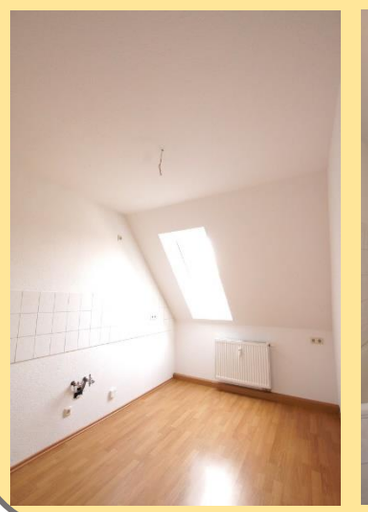

Gern vereinbaren wir mit Ihnen einen Besichtigungstermin.

Ansprechpartner: **Frau Lobsch (Tel. 03647 4346-42)**
E-Mail: **h.lobsch@gwg-poessneck.de**